

DIRECCIÓN DE DESARROLLO URBANO

| | |
|----------------------------------|-------------------------|
| DICTAMEN DE USO DEL SUELO | FECHA: 11-may-26 |
|----------------------------------|-------------------------|

| | | | | | | | |
|------------------------------|--------------------|-------------------|-----|-------|----|------|-----|
| DATOS DEL SOLICITANTE | PROPIETARIO | PROMOTOR X | 044 | IXTLA | US | 2026 | 060 |
|------------------------------|--------------------|-------------------|-----|-------|----|------|-----|

| | | | |
|------------|---------------------------------------|-------|---|
| NOMBRE: | CENTRO DE REHABILITACION CIELO | | |
| DOMICILIO: | * | | |
| COLONIA: | * | C.P.: | * |
| CIUDAD: | * | TEL.: | * |

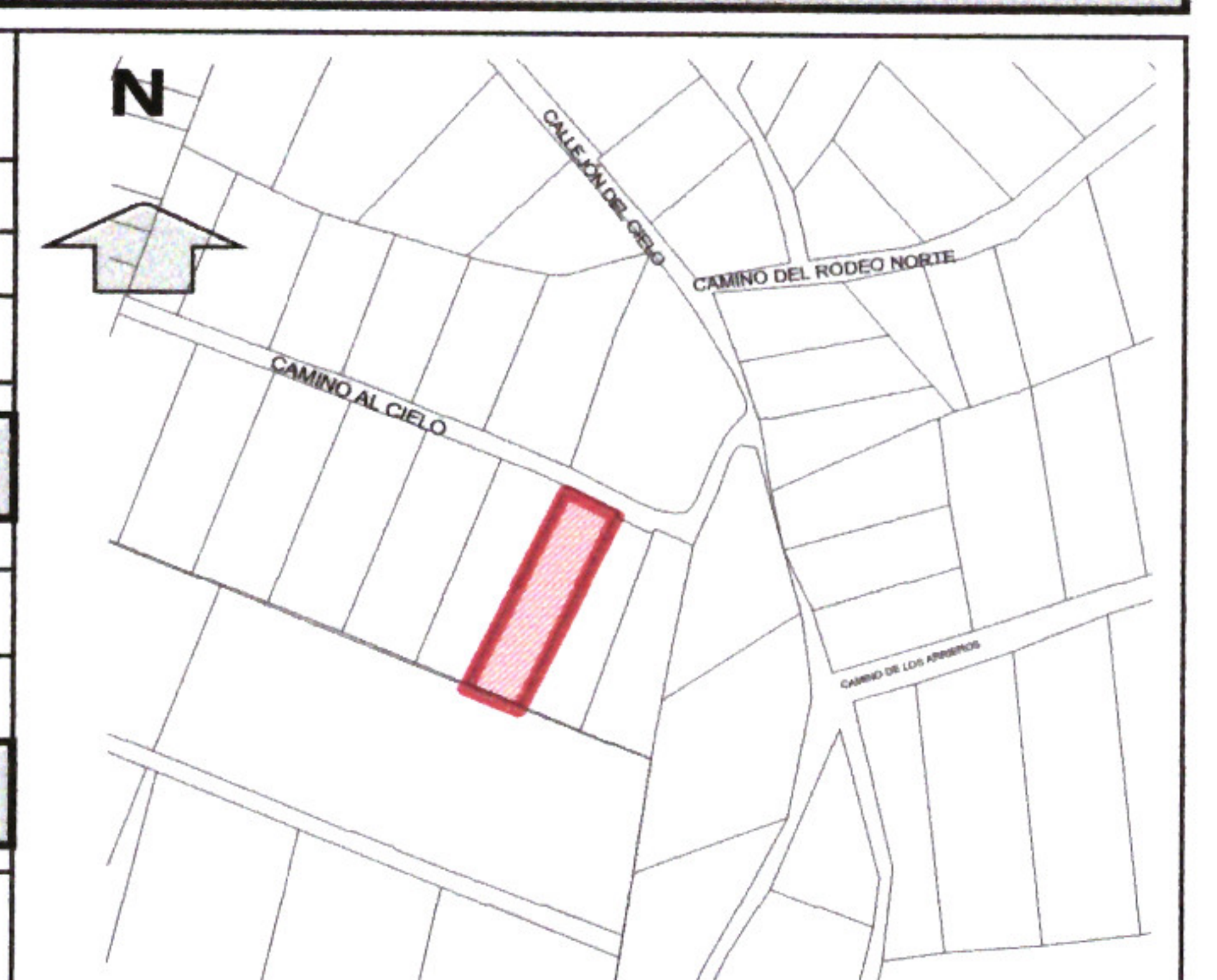

DATOS DE LA PROPIEDAD

| | |
|-------------------|---|
| CALLE Y No.: | CAMINO AL CIELO No. 20-A, FRACC. PARAISO ESCONDIDO |
| ENTRE LAS CALLES: | CALLEJON DEL CIELO |

OBJETIVO DE LA SOLICITUD

LICENCIA DE GIRO

| | | | |
|------------------------------------|---------------------------------|-------------------------|----------|
| ACTIVIDAD A REALIZAR: | CENTRO DE REHABILITACION | | |
| No. DE CAJONES DE ESTACIONAMIENTO: | X | No. DE EMPLEOS CREADOS: | X |

* MARCAR LA DISTANCIA A LA ESQUINA MAS PROXIMO
* INDICAR EL NOMBRE DE LAS CUATRO CALLES

IZQUIERDA ML
DERECHA ML

| | |
|---|---------------------------------|
| DESCRIPCIÓN DE LA ACTIVIDAD A REALIZAR: | CENTRO DE REHABILITACION |
|---|---------------------------------|

IXTLAHUACAN-BUENAVISTA
CENTRO DE POBLACION

FUNDAMENTO: CON FUNDAMENTO EN LOS ARTICULOS 27°,73°-XXIX-C Y 115° DE LA CONSTITUCION POLITICA DE LOS ESTADOS UNIDOS MEXICANOS, ART. 1°, 3°, ARTICULO 4°, FRACCION VIII, ARTICULO 5°, ARTICULO 6°, FRACCION III, ARTICULO 10° , FRACCIONES I, II, III, IV, XIX, XX, ARTICULO 11, FRACCIONES IX, XIV, DEL CODIGO URBANO PARA EL ESTADO DE JALISCO Y DEL REGLAMENTO DE ZONIFICACION DEL ESTADO DE JALISCO..

IXTLAHUACAN DE LOS MEMBRILLOS

| PLANO | CLASIFICACION | DESCRIPCION |
|---------|---------------|---------------------------------|
| MUS-02 | AU-UP | AREA DE URBANIZACION PROGRESIVA |
| EUES-02 | MC | MIXTO CAMPESTRE |

POR LO QUE SE EMITE EL CERTIFICADO DE USO DEL SUELO:
COMPATIBLE

OBSERVACIONES:

EL PRESENTE CERTIFICADO NO SIGNIFICA EN SI MISMO AUTORIZACIÓN ALGUNA PARA INICIAR ACTIVIDADES Y/O EJECUTAR OBRAS DE NINGÚN TIPO EN EL ESTABLECIMIENTO.

ATENTAMENTE:

IXTLAHUACÁN DE LOS MEMBRILLOS
2024 - 2027
ING. JUAN PABLO HERNÁNDEZ PADILLA
DIRECTOR DE DESARROLLO URBANO
DESARROLLO URBANO

